

CORRIERE DELLA SERA

N. 11

©

2016

# Living

A CASA DI KENZO TAKADA

*Il re dello stile jungle punta sul classico parigino*

LUCI: EFFETTI SCENOGRAFICI E NEO-DECOR

TORINO CORRE VELOCE



ISSN 2499-4812(OnLine)

<11009

WWW.LIVING.CORRIERE.IT



LA VILLA NELLA ROCCIA

*Un monolite di cemento tra i boschi del Lago Maggiore,  
dove l'arredo si fonde con l'architettura*

SPECIAL  
PRICE

€3.90

ENGLISH  
TEXT



## IN PROSPETTIVA

LA CURATRICE DI OPERAE 2016, FESTIVAL DEL DESIGN  
INDIPENDENTE, RACCONTA UNA CITTÀ CHE CORRE VELOCE.  
TRA POLI DELL'INNOVAZIONE PRENOTABILI SU AIRBNB  
E PROGETTI SOCIALI CHE LIBERANO LA MENTE,  
COME IL RISTORANTE DIETRO LE SBARRE DELLE VALLETTE

TESTO – ANNALISA ROSSO

FOTO – OMAR SARTOR PER LIVING

L'architettura  
ottocentesca della  
Mole Antonelliana,  
sede del Museo del  
Cinema e simbolo  
della vocazione  
innovatrice di Torino.  
Sulla destra, la  
Bibliomediateca Rai  
in un edificio del 1930







# 05

## NUOVI SPAZI

Torino ha una consapevolezza diffusa del proprio potenziale innovativo. Nell'apertura di un nuovo locale, l'approccio sperimentale è una componente imprescindibile. Ultimo esempio in ordine di tempo - tra i più interessanti anche per impegno etico e civile - è l'inaugurazione del ristorante Liberamensa all'interno della Casa Circondariale Lorusso-Cutugno (ex Carcere delle Vallette). Un progetto di Andrea Marcante e Adelaide Testa che coinvolge brand come Mutina, Kvadrat, Lago. Un'opportunità formativa e lavorativa per le persone in stato di detenzione

che si occupano del servizio ai tavoli come della preparazione del cibo. È un'occasione simbolica di condivisione e rilettura degli spazi perché il ristorante, destinato agli utenti durante il giorno, viene aperto al pubblico la sera. Un modo di rispettare la natura dei luoghi che si ritrova anche da Orso - Laboratorio Caffè, dentro uno spazio che faceva parte di un atelier di restauro. Oggi la condivisione è resa evidente da un vetro che mette in comunicazione i due ambienti. Oltre che per l'ottimo caffè, qui si viene per avere la propria tazza di design o di recupero conservata su uno scaffale come a casa. Ma non di solo pane vive l'uomo: da non perdere la boutique Lagrange12 dedicata all'alta moda. Gli interni realizzati da Dimorestudio sono un perfetto equilibrio di elementi Anni 50, atmosfere Art Déco e citazioni ultracontemporanee.

La boutique multibrand Lagrange12 firmata dai Dimorestudio è in un palazzo storico (in alto a sinistra). Il ristorante Liberamensa progettato da Andrea

Marcante e Adelaide Testa all'interno della Casa Circondariale delle Vallette: aperto venerdì e sabato sera (sopra). Un angolo di Orso - Laboratorio Caffè (sotto)

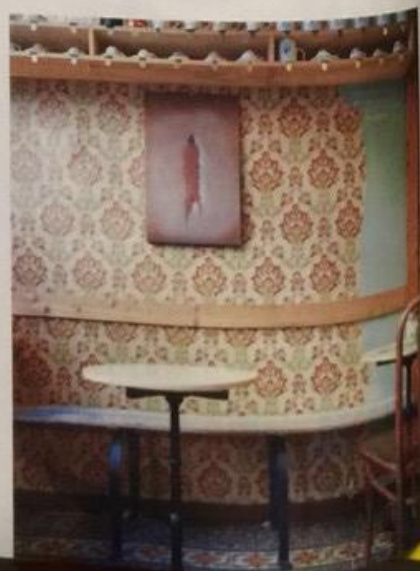

ITIERRA!  
PIANTE D  
SELEZION

ITIERRA! B  
nate dalla sele  
d'origine. Dal  
espresso italia  
nata da pregi  
intenso dell'in